

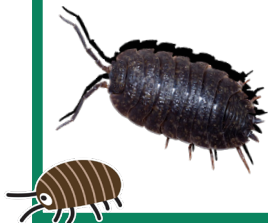

Ekspeditionsliste: Hvem bor på vores legeplads?

Bænkebidder



En bænkebidder er et krebsdyr. Det vil sige, at de har gæller som fisk. Bænkebidderen er grå, har et ovalt skjold og en flad krop. Dens skjold er stærkt, og det kan modstå angreb fra fjender. Bænkebiddere har 14 ben og to lange antenner. De spiser døde planter, og de er tit aktive om natten. Bænkebidderen gemmer sig tit fugtige steder, gerne under sten og gamle træers bark.

Edderkop

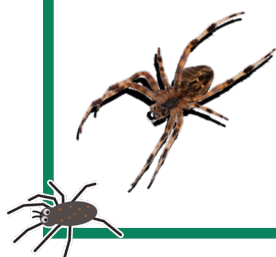

En edderkop er en spindler. Den har otte øjne og otte ben. Edderkopper er rovdyr. De spiser små dyr og insekter, som de enten fanger i deres spind eller jager dem. De dræber dyret med gift. Edderkopper gemmer sig tit fugtige steder.

Mariehøne



En mariehøne er en bille. Den har et skjold, der dækker over to vinger, seks ben og to antenner. Den mest almindelige mariehøne er rød og sort og har syv pletter. Hvis mariehønen bliver bange sprøjter den en forsvarsvæske ud, der smager grimt, så fjenderne fjerner sig. Mariehøns elsker at spise bladlus, og de bor altid i nærheden af bladlus.

Myre

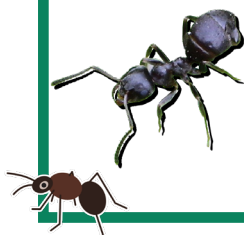

En myre er et insekt. Den har seks ben og to antenner. Den har også to stærke kindbakker, som den fanger og løfter ting med. Myrer er meget stærke, og de kan løfte 10 – 50 gange deres egen vægt. Myrer spiser andre insekter og døde dyr, som de hjælper hinanden med at fange og dræbe og slæbe med hjem til myretuen, hvor de bor. Myretuen kan være overalt – også under fliserne udenfor.

Regnorm

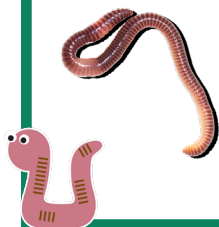

En regnorm er kold og glat. Dens hoved sidder i den spidse ende af regnormen. Regnormen har små børster på kroppen, som den bruger til at grave med og holde fast i jorden, når fjender vil spise den. Regnormen spiser døde planter, som den trækker med ned i sine lange gange under jorden om natten. Den vil gerne bo i fugtig jord.

Snegl

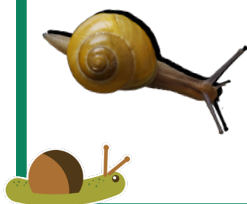

En snegl er et bløddyr. Nogle snegle er helt nøgne, andre har et sneglehus på ryggen. Alle snegle har to øjne og en fod. De har også en stor mund med ru tunge, som de bruger til at spise svampe, planter og døde dyr med. Snegle lægger slim ud, så de kan glide fremad. De er mest aktive om natten, og du kan tit finde dem fugtige steder.

